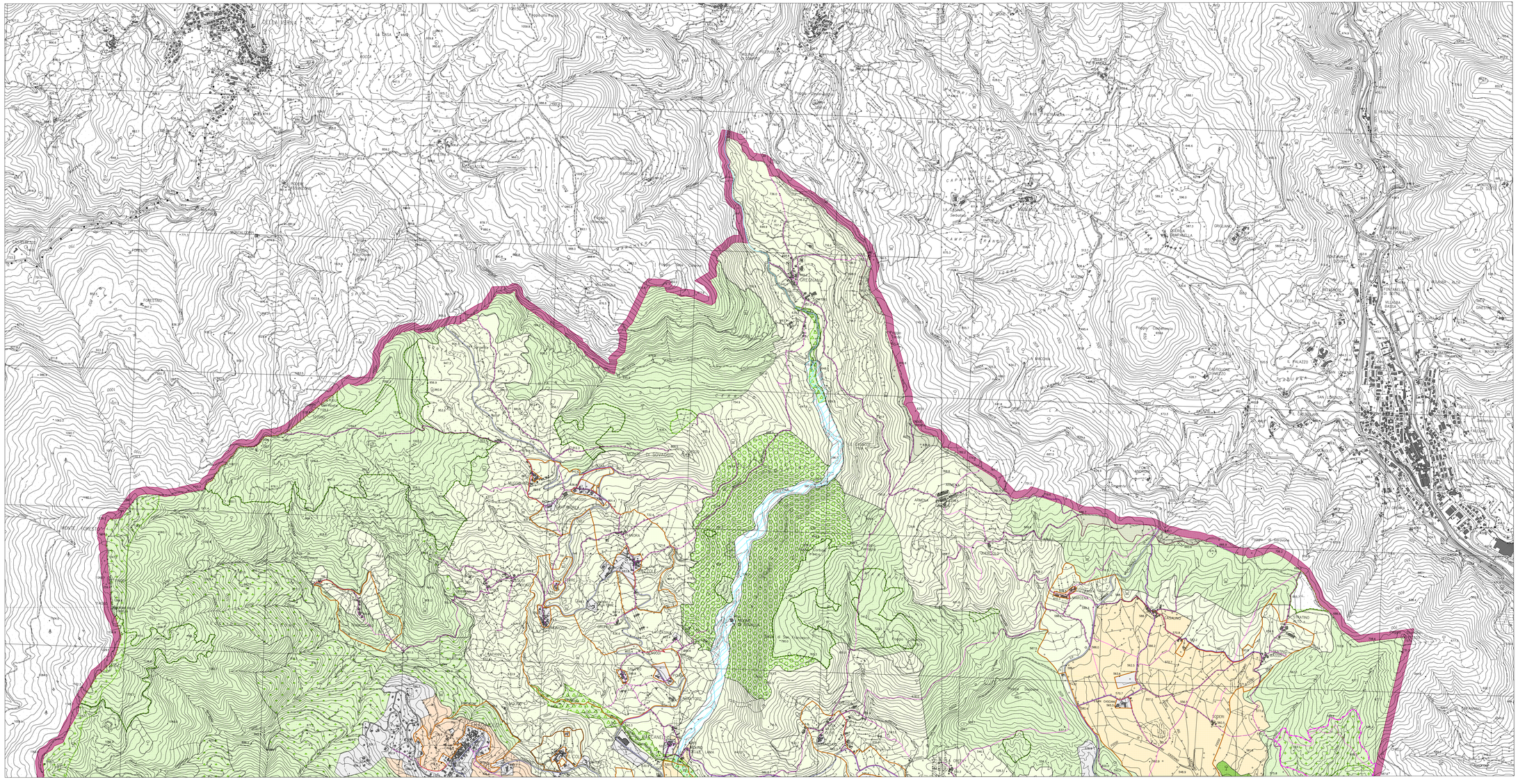

LE RISORSE NATURALI E AMBIENTALI

- AREE DI PERTINENZA FLUVIALE
- BOSCHI DI PREGIO (Formazioni di ripa del Torrente Singerna e del Carbonchia)
- BOSCHI DI PREGIO (DI VALORE NATURALISTICO, AREE CARTA DELLA NATURA DELL'ALPE DI CATENAIA; DEI MONTI ROGNOSI E DI MONTE MURLO, SEGNALATE COME AREE BIOITALY)
- BOSCHI DI PREGIO (castagneti da frutto)
- BOSCHI DI TUTELA GEOMORFOLOGICA (DI ROVALSA E FONDARINI, BALZA DI S. FRANCESCO E BALZA CORBAIA)
- EMERGENZE GEOLOGICHE
- AREA DI RILEVANTE INTERESSE ZOOLOGICO DEI MONTI ROGNOSI
- AREA DI RILEVANTE INTERESSE BOTANICO DELLE SERPENTINE DI PIEVE SANTO STEFANO
- RISERVA NATURALE DI POPOLAMENTO ANIMALE DI FORMOLE
- TRATTI FLUVIALI DI PARTICOLARE VALORE NATURALISTICO

AREE AD ESCLUSIVA E PREVALENTE FUNZIONE AGRICOLA

- COLTIVI DI FONDOVALLE DI LAMA E PIANA DI SAN CASCIANO
- COLTIVI COLLINARI E MONTANI: A QUERCE FITTE O RADE (ARMENA, MARCENA, STRATINO, DOCIANO E CEVIVOLE, PAPIANO E SELVA) - A CAMPI CHIUSI (SALLITO E SOVAGGIO) - APPODERATI DENSI E CONTINUI A MAGLI MEDIA (WANZI, CARGIR, S. POLO E CAPRESE MI. LO) - ABBANDONATI DA RECUPERARE.
- COLTIVI A MAGLIA FITTA DELLA PICCOLA PROPRIETA' intorno agli aggregati di Fragaiolo e Valboncione
- PRATI PASCOLI DI CRINALE
- BOSCHI A PREVALENTE FUNZIONE AGRO-SILVO-PASTORALE (BOSCHI A PREVALENZA DI LATIFOGLIE non di pregio, CONIFERE DA RICONVERTIRE, BOSCHI CEDUI A PREVALENZA DI CASTAGNO, BOSCHI MISTI DI CONIFERE E LATIFOGLIE)
- AREE DI POTENZIAMENTO DEL BOSCO

- AREE URBANE E TERRITORIO SVILUPPATI E RAPPRESENTATI ALLA SCALA 1 : 2000
- NUCLEI STORICI
- AREE DI TUTELA PAESISTICA DEI CENTRI URBANI, AGGREGATI ED EMERGENZE ARCHITETTONICHE

- VIABILITA' STORICA
- TRATTI STRADALI DI INTERESSE PANORAMICO

COMUNE DI CAPRESE MICHELANGELO

PROVINCIA DI AREZZO

REGOLAMENTO URBANISTICO

Art. 55 L.R. 03/01/2005 n° 1

ZONIZZAZIONE DEL TERRITORIO EXTRAURBANO

Tavola N°:	Località:	Scala:
1	FRAGAIOLO-LE MAZZOLE-SOVAGGIO GREGNANO E SAN CASCIANO	1:10.000

Progettista: Arch. Giuliano Del Teglia

Elaborazioni Grafiche : Arch. Claudia Pasquini

Caprese Michelangelo Settembre 2006